

ELGREKO - PRACOWNIA PROJEKTOWA
ELEKTROENERGETYKA I KONSTRUKCJE BUDOWLANO-INŻYNIERSKIE
ul. Powstańców Warszawskich 4A/5, 83-200 Starogard Gdański, tel.: 504 468 284, 501 801 121
www.elgreko.pl, e-mail: elgreko@elgreko.pl, NIP: 7582054924, REGON: 221031618d



względem zgodności z

Uzgodnienie nr

Data uzgodnienia

P121055/23
2025/11/04-22/34440/500
08.12.2025

Kierownik
Działu Dokumentacji Energetycznej

Jarosław Pitas

PROJEKT BUDOWLANY

STADIUM: PROJEKT ZAGOSPODAROWANIA TERENU

RODZAJ OPRACOWANIA: Budowa sieci elektroenergetycznej nN 0,4kV
– budowa linii kablowej nN 0,4kV.

OBIEKTY ZASILANE: Lokal w budynku wielorodzinnym,
dz. nr: 250/4,
m. Starogard Gdański ul. Lubichowska.

ADRES OBIEKTU BUDOWLANEGO: m. Starogard Gdański ul. Lubichowska,
dz. nr: 162, 486/6, 486/7,
obr. ewid.: 0022, Starogard,
jeden. ewid.: 221303_1, Starogard Gdański - M.

KATEGORIA OBIEKTU: XXVI

INWESTOR: Energa – Operator S.A.
Oddział w Gdańsku
ul. Marynarki Polskiej 130
80-557 Gdańsk

PROJEKTANT: mgr inż. Grzegorz Dymerski
upr. nr POM/0005/PWOE/14
Uprawnienia do projektowania i kierowania robotami
budowlanymi bez ograniczeń w specjalności instalacyjnej
w zakresie sieci, instalacji i urządzeń elektrycznych
i elektroenergetycznych.

SPRAWDZAJĄCY: mgr inż. Bartłomiej Kowalski
upr. nr POM/0013/POOE/14
Uprawnienia do projektowania bez ograniczeń
w specjalności instalacyjnej w zakresie sieci, instalacji
i urządzeń elektrycznych i elektroenergetycznych.

NR OBI: 34/2205837

NR CRU: GJ 03643/23

Starogard Gd. 4 listopada 2025r.

EGZ. NR 5

Harmonogram prac - podłączenie urządzeń do istniejącej sieci elektroenergetycznej

Budowa linii kablowej nN-0,4kV dla zasilania lokalu w budynku wielorodzinnym zlokalizowanym na dz. 250/4 w m. STAROGARD GDAŃSKI, ul. Lubichowska.

EOP/KP/3/2025/11/016040

OBI/34/2205837

Data wpływu dokumentacji projektowej (ODYS)

06.11.2025

Prace PPN:

wykonąć w technologii PPN

Czas wyłączenia:

Liczba niezasilonych odbiorców:

Liczba zastosowanych agregatów:

Obiekt zasilony agregatem:

Moc zastosowanych agregatów:

Zakres prac dla SPNS (mostki, przełączenia, itp.):

Technik

ds. Linii Elektroenergetycznych

Patryk Koska

Imię i Nazwisko

12.11.2025

Data

Koska Patryk

Podpis

AB. 6743.2. MS. 2023

Nie suwano spraw

STARSZY INSPEKTOR

M. Gdaniec-Wieczor

Starostwo Powiatowe w Starogardzie Gdańskim Punkt Informacyjny

2023 -11- 02

Wpłynęło

Nr 31909/4023 kuno

ZGŁOSZENIE budowy lub wykonywania innych robót budowlanych (PB-2)

PB-2 nie dotyczy budowy i przebudowy budynku mieszkalnego jednorodzinnego.

Podstawa prawna: Art. 30 ust. 2 w zw. z ust. 4d ustawy z dnia 7 lipca 1994 r. – Prawo budowlane (Dz. U. z 2020 r. poz. 1333, z późn. zm.).

1. ORGAN ADMINISTRACJI ARCHITEKTONICZNO-BUDOWLANEJ

Nazwa:

STAROSTA STAROGARDZKI

STAROSTA STAROGARDZKI
83-200 Starogard Gdański
ul. Kosciuszki 17 (17)

2.1 DANE INWESTORA¹⁾

Imię i nazwisko lub nazwa: **ENERGA – OPERATOR S.A.** Kraj: **Polska**

Województwo: **Pomorskie** Powiat: **Gdański** Gmina: **Miasto Gdańsk** Ulica: **Marynarki Polskiej**

Nr domu: **130** Nr lokalu: --- Miejscowość: **Gdańsk** Kod pocztowy: **80-557** Poczta: **Gdańsk**

Email (nieobowiązkowo): --- Nr tel. (nieobowiązkowo): ---

2.2 DANE INWESTORA (DO KORESPONDENCJI)¹⁾

Wypełnia się, jeżeli adres do korespondencji inwestora jest inny niż wskazany w pkt 2.1.

Kraj: --- Województwo: --- Powiat: --- Gmina: --- Ulica: --- Nr domu: --- Nr lokalu: ---

Miejscowość: --- Kod pocztowy: --- Poczta: --- Adres skrzynki ePUAP²⁾: ---

3. DANE PEŁNOMOCNIKA¹⁾

Wypełnia się, jeżeli inwestor działa przez pełnomocnika.

☒ pełnomocnik

☐ pełnomocnik do doręczeń

Imię i nazwisko: **Grzegorz Dymerski** Kraj: **Polska** Województwo: **Pomorskie**

Powiat: **Starogardzki** Gmina: **Miejska Starogard Gdański** Ulica: **Juranda ze Spychowa**

Nr domu: **17** Nr lokalu: **22** Miejscowość: **Starogard Gdański** Kod pocztowy: **83-200**

Poczta: **Starogard Gdański** Adres skrzynki ePUAP²⁾: ---

Email (nieobowiązkowo): **elgreko@elgreko.pl** Nr tel. (nieobowiązkowo): **504 468 284**

4. INFORMACJE O ROBOTACH BUDOWLANYCH

Rodzaj, zakres i sposób wykonywania: **Budowa sieci elektroenergetycznej nN 0,4kV – budowa linii kablowej nN w celu wykonania zasilenia energetycznego lokalu w budynku wielorodzinnym. Szczegóły wg opisu technicznego.**

Planowany termin rozpoczęcia³⁾: **24.11.2023 r.**

STAROSTA STAROGARDZKI

83-200 Starogard Gdański

... Kowalski 17 07

5. DANE NIERUCHOMOŚCI (MIEJSCE WYKONYWANIA ROBÓT BUDOWLANYCH)¹⁾

Województwo: Pomorskie Powiat: Starogardzki Gmina: Miejska Starogard Gdański
Miejscowość: Starogard Gdański Ulica: Lubichowska Nr domu: ... Kod pocztowy: 83-200
Identyfikator działki ewidencyjnej⁴⁾: dz. nr: 162, 486/6, 486/7; obr. ewid.: 0022, Starogard,
jedn. ewid.: 221303_1, Starogard Gdański - M

6. OŚWIADCZENIE W SPRAWIE KORESPONDENCJI ELEKTRONICZNEJ

☐ Wyrażam zgodę

☒ Nie wyrażam zgody

na doręczanie korespondencji w niniejszej sprawie za pomocą środków komunikacji elektronicznej w rozumieniu art. 2 pkt 5 ustawy z dnia 18 lipca 2002 r. o świadczeniu usług drogą elektroniczną (Dz. U. z 2020 r. poz. 344).

7. ZAŁĄCZNIKI

☒ Oświadczenie o posiadanym prawie do dysponowania nieruchomością na cele budowlane.

☒ Pełnomocnictwo do reprezentowania inwestora (opłacone zgodnie z ustawą z dnia 16 listopada 2006 r. o opłacie skarbowej (Dz. U. z 2020 r. poz. 1546, z późn. zm.)) – jeżeli inwestor działa przez pełnomocnika.

☒ Potwierdzenie uiszczenia opłaty skarbowej – jeżeli obowiązek uiszczenia takiej opłaty wynika z ustawy z dnia 16 listopada 2006 r. o opłacie skarbowej.

☒ Inne (wymagane przepisami prawa): **TRZY EGZEMPLARZE PROJEKTU ZAGOSPODAROWANIA TERENU**

8. PODPIS INWESTORA (PEŁNOMOCNIKA) I DATA PODPISU

Podpis powinien być czytelny. Podpis i datę podpisu umieszcza się w przypadku dokonywania zgłoszenia w postaci papierowej.

31.10.2023 Dymowski Grzegorz

¹⁾ W przypadku większej liczby inwestorów, pełnomocników lub nieruchomości dane kolejnych inwestorów, pełnomocników lub nieruchomości dodaje się w formularzu albo zamieszcza na osobnych stronach i dołącza do formularza.

²⁾ Adres skrzynki ePUAP wskazuje się w przypadku wyrażenia zgody na doręczanie korespondencji w niniejszej sprawie za pomocą środków komunikacji elektronicznej.

³⁾ W przypadku zgłoszenia budowy tymczasowego obiektu budowlanego w polu „Planowany termin rozpoczęcia” należy wskazać również planowany termin rozbiórki lub przeniesienia w inne miejsce tego obiektu.

⁴⁾ W przypadku formularza w postaci papierowej zamiast identyfikatora działki ewidencyjnej można wskazać jednostkę ewidencyjną, obręb ewidencyjny i nr działki ewidencyjnej oraz arkusz mapy, jeżeli występuje.

SPIS TREŚCI

Lp.		Str.
1.	STRONA TYTUŁOWA.....	1
2.	SPIS TREŚCI.....	2
3.	PROJEKT ZAGOSPODAROWANIA TERENU – CZĘŚĆ OPISOWA:.....	3
3.1	PRZEDMIOT ZAMIERZENIA BUDOWLANEGO	3
3.2	ISTNIEJĄCY STAN ZAGOSPODAROWANIA TERENU.....	3
3.3	PROJEKTOWANE ZAGOSPODAROWANIE TERENU.....	3
3.4	ZESTAWIENIA POWIERZCHNI PROJEKTOWANYCH OBIEKTÓW.....	3
3.5	INFORMACJE I DANE O RODZAJU OGRANICZEŃ LUB ZAKAZÓW WYNIKAJĄCYCH Z MPZP LUB DECYZJI O USTALENIU INWESTYCJI CELU PUBLICZNEGO.....	3
3.6	INFORMACJE I DANE O WPISIE DO REJESTRU ZABYTEKÓW LUB OBSZARZE OBJĘTYM OCHRONĄ KONSERWATORSKĄ TERENU INWESTYCYJNEGO.....	3
3.7	INFORMACJE I DANE O WPLYWIE EKSPLOATACJI GÓRNICZEJ NA TEREN ZAMIERZENIA BUDOWLANEGO.....	3
3.8	INFORMACJE I DANE O ZAGROŻENIACH DLA ŚRODOWISKA ORAZ HIGIENY I ZDROWIA UŻYTKOWNIKÓW PROJEKTO- WANYCH OBIEKTÓW BUDOWLANÝCH I ICH OTOCZENIA.....	3
3.9	DANE DOTYCZĄCE WARUNKÓW OCHRONY PRZECIWPOŻAROWEJ.....	4
3.10	INNE NIEZBĘDNE DANE WYNIKAJĄCE ZE SPECYFIKI, CHARAKTERU I STOPNIA SKOMPLIKOWANIA OBIEKTU BUDOWLANEGO LUB ROBÓT BUDOWLANÝCH.....	4
3.11	OBSZAR ODDZIAŁYWANIA PROJEKTOWANEGO OBIEKTU.....	4
4.	PROJEKT ZAGOSPODAROWANIA TERENU – CZĘŚĆ RYSUNKOWA:.....	6
4.1	RYSUNEK E1 – PROJEKT ZAGOSPODAROWANIA TERENU	7

3.0 PROJEKT ZAGOSPODAROWANIA TERENU **- CZĘŚĆ OPISOWA.**

3.1 PRZEDMIOT ZAMIERZENIA BUDOWLANEGO.

Budowa sieci elektroenergetycznej nN 0,4kV – budowa linii kablowej nN 0,4kV.

3.2 ISTNIEJĄCY STAN ZAGOSPODAROWANIA TERENU.

Pas drogi powiatowej oraz prywatnej, w której projektuje się budowę linii kablowej nN 0,4kV.

Istniejące uzbrojenie terenu:

- sieć gazowa,
- sieć wodociągowa,
- sieć elektroenergetyczna,
- sieć kanalizacyjna.

3.3 PROJEKTOWANE ZAGOSPODAROWANIE TERENU.

Projektowana sieć elektroenergetyczna nN 0,4kV – linia kablowa nN 0,4kV
- dz. nr: 162, 486/6, 486/7.

3.4 ZESTAWIENIA POWIERZCHNI PROJEKTOWANYCH OBIEKTÓW.

Inwestycja o charakterze liniowym:

- długość linii kablowej nN – L=105m (YAKXS 4x120mm²).

3.5 INFORMACJE I DANE O RODZAJU OGRANICZEŃ LUB ZAKAZÓW WYNIKAJĄCYCH Z MPZP LUB DECYZJI O USTALENIU INWESTYCJI CELU PUBLICZNEGO.

Nie dotyczy.

3.6 INFORMACJE I DANE O WPISIE DO REJESTRU ZABYTKÓW LUB OBSZARZE OBJĘTYM OCHRONĄ KONSERWATORSKĄ TERENU INWESTYCYJNEGO.

Teren, na którym mają być prowadzone prace budowlane, znajduje się poza obszarem ochrony dziedzictwa kulturowego i zabytków oraz dóbr kultury współczesnej.

3.7 INFORMACJE I DANE O WPŁYWIE EKSPLOATACJI GÓRNICZEJ NA TEREN ZAMIERZENIA BUDOWLANEGO.

Teren zamierzenia budowlanego nie znajduje się w granicach terenu górniczego, a zatem należy stwierdzić, iż brak jest wpływu eksploatacji górniczej.

3.8 INFORMACJE I DANE O ZAGROŻENIACH DLA ŚRODOWISKA ORAZ HIGIENY I ZDROWIA UŻYTKOWNIKÓW PROJEKTOWANYCH OBIEKTÓW BUDOWLANÝCH I ICH OTOCZENIA.

Zgodnie z art. 71 ustawy z dnia 3 października 2008r. o udostępnianiu informacji o środowisku i jego ochronie, udziale społeczeństwa w ochronie środowiska oraz o ocenach oddziaływania na środowisko (Dz. U. z 2008r. Nr 199, poz. 1227, z późn. zm.) oraz

Rozporządzenia Rady Ministrów z dnia 9 listopada 2010r. w sprawie przedsięwzięć mogących znacząco oddziaływać na środowisko (t.j. Dz.U. 2016 poz. 71) przedmiotowa inwestycja nie jest zaliczona do przedsięwzięć mogących znacząco oddziaływać na środowisko ani do przedsięwzięć mogących potencjalnie znacząco oddziaływać na środowisko.

Podczas prowadzenia robót budowlanych należy je wykonywać w taki sposób, aby zapewnić ochronę roślinności oraz zminimalizować szkodliwe oddziaływanie na środowisko. Najbliższe otoczenie inwestycji należy chronić przed zanieczyszczeniami powietrza, wody i gleby. Inwestycja nie wymaga zgody na zmianę przeznaczenia gruntów rolnych i leśnych na cele nierolnicze i nieleśne.

Podczas prowadzenia robót budowlanych należy zapewnić oszczędne korzystanie z terenu, ochronę walorów krajobrazowych oraz możliwość przemieszczania się dziko żyjących zwierząt. Przedmiotowy teren nie leży w granicach stref ochronnych ujęć wody ani stref – obszaru ochronnego zbiorników wód podziemnych.

Teren objęty inwestycją nie leży w granicach obszarów szczególnie chronionych. Ponadto informujemy, iż w najbliższym otoczeniu projektowanych robót budowlanych nie występują siedliska ptaków, bądź innych gatunków.

3.9 DANE DOTYCZĄCE WARUNKÓW OCHRONY PRZECIWOŻAROWEJ.

Zgodnie z Rozporządzeniem Ministra Spraw Wewnętrznych i Administracji z dnia 14 grudnia 2015r. w sprawie uzgadniania projektu budowlanego pod względem ochrony przeciwpożarowej, niniejszy projekt zagospodarowania terenu nie wymaga uzgodnienia pod względem ochrony przeciwpożarowej.

3.10 INNE NIEZBĘDNE DANE WYNIKAJĄCE ZE SPECYFIKI, CHARAKTERU I STOPNIA SKOMPLIKOWANIA OBIEKTU BUDOWLANEGO LUB ROBÓT BUDOWLANÝCH.

Nie dotyczy.

3.11 OBSZAR ODDZIAŁYWANIA PROJEKTOWANEGO OBIEKTU.

Na podstawie:

- Ustawy Prawo Budowlane z dnia 7 lipca 1994 r. – rozpatrując art. 5 ust. 1:

Dotyczącej oceny czy projektowany obiekt budowlany nie doprowadzi do ograniczenia pobliskich terenów w zakresie zapewnienia im wskazanych w tym przepisie wymagań ogólnych – projektowana inwestycja nie naruszy przepisów Ustawy.

- Rozporządzenia Ministra Infrastruktury z dnia 12 kwietnia 2002 r.:

Dotyczącej warunków jakimi powinny odpowiadać budynki i ich usytuowanie pod względem miejsc postojowych, miejsc gromadzenia odpadów, usytuowania studni, zbiorników bezodpływowych, zieleni, urządzeń rekreacyjnych, oświetlenia i nasłonecznienia, bezpieczeństwa pożarowego, przysłaniania i zacieniania – projektowana inwestycja nie naruszy zasad Rozporządzenia.

- Rozporządzenie Ministra Gospodarki z dnia 26 kwietnia 2012 r.:

Dotyczącej realizacji inwestycji polegającej na budowie sieci gazowej bądź realizacji inwestycji sąsiadującej z w/w obiektem budowlanym – projektowana inwestycja nie naruszy zasad Rozporządzenia.

- Rozporządzenie Rady Ministrów z dnia 9 listopada 2010r.:

Dotyczącej oceny czy inwestycja może znacząco oddziaływać na środowisko – projektowana inwestycja nie naruszy zasad Rozporządzenia.

- Rozporządzenie Ministra Środowiska z dnia 14 czerwca 2007r.:

Dotyczącej oceny dopuszczalnego poziomu hałasu w środowisku – projektowana inwestycja nie naruszy zasad Rozporządzenia.

- Art. 39 ust. 3 ustawy z dnia 21 marca 1985r.:

Dotyczącej dokonywania czynności w pasie dróg publicznych – projektowana inwestycja mieści się w całości na działkach, na których została zaprojektowana, tj. dz. nr 162, 486/6, 486/7. W związku z projektowaną inwestycją nie powstaną żadne obszary ograniczonego zagospodarowania i użytkowania na terenach przyległych oraz nie powstaną żadne strefy ochronne.

4.0 PROJEKT ZAGOSPODAROWANIA TERENU
- CZĘŚĆ RYSUNKOWA.

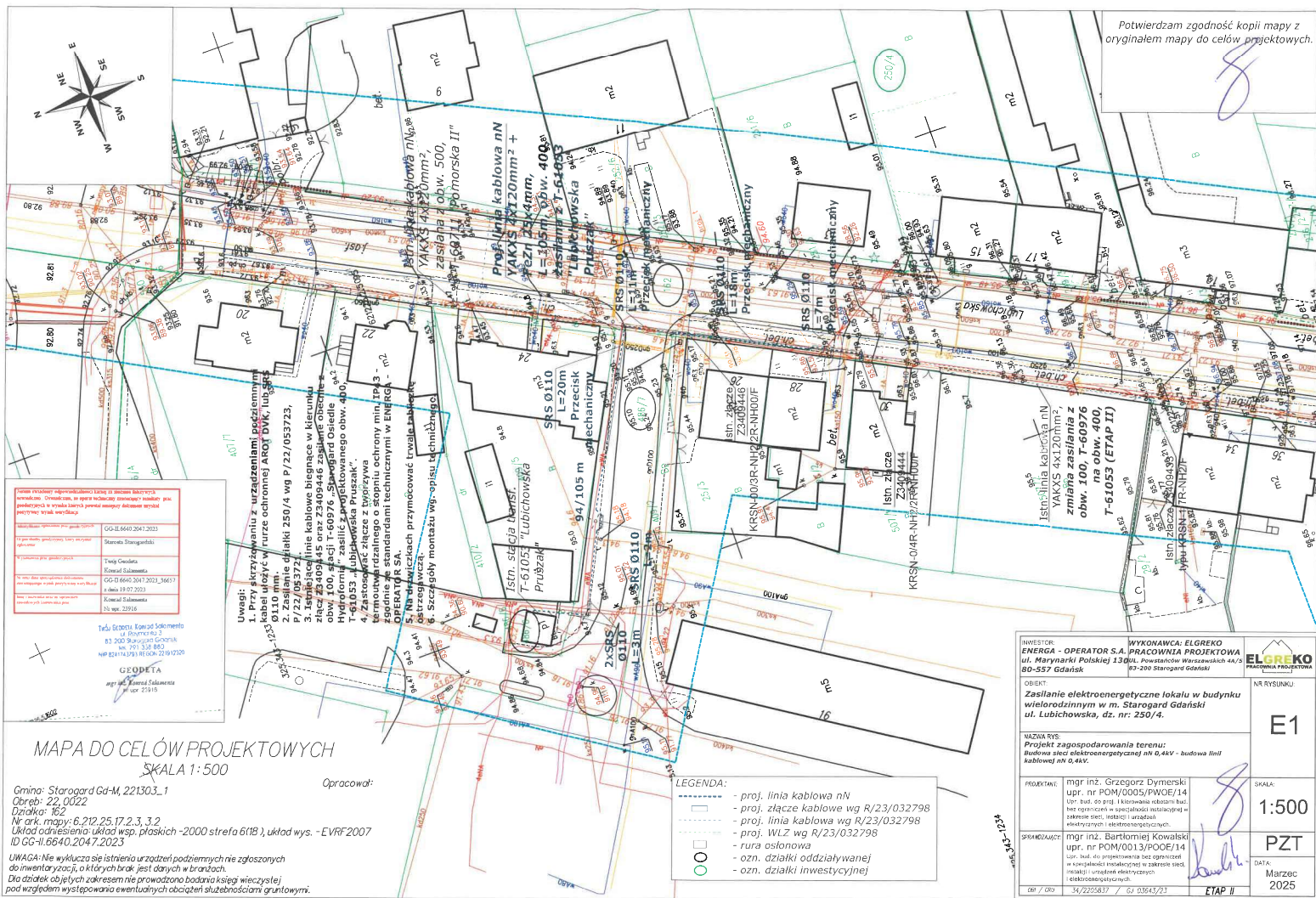



PROJEKT BUDOWLANY

STADIUM: PROJEKT ARCHITEKTONICZNO - BUDOWLANY

RODZAJ Budowa sieci elektroenergetycznej nN 0,4kV
OPRACOWANIA: – budowa linii kablowej nN 0,4kV.

OBIEKTY Lokal w budynku wielorodzinnym,
ZASILANE: dz. nr: 250/4,
m. Starogard Gdański ul. Lubichowska.

ADRES m. Starogard Gdański ul. Lubichowska,
OBIEKTU dz. nr: 162, 486/6, 486/7,
BUDOWLANEGO: obr. ewid.: 0022, Starogard,
jedm. ewid.: 221303_1, Starogard Gdański - M.

KATEGORIA XXVI
OBIEKTU:

INWESTOR: Energa – Operator S.A.
Oddział w Gdańsku
ul. Marynarki Polskiej 130
80-557 Gdańsk

PROJEKTANT: mgr inż. Grzegorz Dymerski
upr. nr POM/0005/PWOE/14
Uprawnienia do projektowania i kierowania robotami
budowlanymi bez ograniczeń w specjalności instalacyjnej
w zakresie sieci, instalacji i urządzeń elektrycznych
i elektroenergetycznych.

SPRAWDZAJĄCY: mgr inż. Bartłomiej Kowalski
upr. nr POM/0013/POOE/14
Uprawnienia do projektowania bez ograniczeń
w specjalności instalacyjnej w zakresie sieci, instalacji
i urządzeń elektrycznych i elektroenergetycznych.

NR OBI: 34/2205837

NR CRU: GJ 03643/23

Starogard Gd. 4 listopada 2025r.

EGZ. NR 1 ARCHIWALNY

SPIS TREŚCI

Lp.		Str.
1.	STRONA TYTUŁOWA.....	1
2.	SPIS TREŚCI.....	2
3.	PROJEKT ARCHITEKTONICZNO-BUDOWLANY – CZĘŚĆ OPISOWA:.....	3
3.1	RODZAJ I KATEGORIA OBIEKTU BUDOWLANEGO.....	3
3.2	ZAMIERZANY SPOSÓB UŻYTKOWANIA ORAZ PROGRAM UŻYTKOWY OBIEKTU BUDOWLANEGO.....	3
3.3	UKŁAD PRZESTRZENNY ORAZ FORMA ARCHITEKTONICZNA OBIEKTU BUDOWLANEGO.....	3
3.4	CHARAKTERYSTYCZNE PARAMETRY OBIEKTU BUDOWLANEGO.....	3
3.5	OPINIA GEOTECHNICZNA.....	3
3.6	INFORMACJE O SPOSOBIE POSADOWIENIA OBIEKTU BUDOWLANEGO.....	4
3.7	PARAMETRY TECHNICZNE OBIEKTU BUDOWLANEGO CHARAKTERYZUJĄCE WPŁYW OBIEKTU BUDOWLANEGO NA ŚRODOWISKO I JEGO WYKORZYSTYWANIE ORAZ NA ZDROWIE LUDZI I OBIEKTY SĄSIEDNIE.....	4
3.8	DANE DOTYCZĄCE WARUNKÓW OCHRONY PRZECIWPOŻAROWEJ.....	4

3.0 PROJEKT ARCHITEKTONICZNO-BUDOWLANY **- CZĘŚĆ OPISOWA.**

3.1 RODZAJ I KATEGORIA OBIEKTU BUDOWLANEGO.

Rodzaj obiektu budowlanego: budowa linii kablowej nN 0,4kV.

Kategoria obiektu budowlanego: XXVI – sieć elektroenergetyczna.

3.2 ZAMIERZANY SPOSÓB UŻYTKOWANIA ORAZ PROGRAM UŻYTKOWY OBIEKTU BUDOWLANEGO.

Projektowana inwestycja (budowa linii kablowej nN 0,4kV) ma za zadanie zasilić w energię elektryczną lokal w budynku wielorodzinnym na działce ewidencyjnej nr 250/4 w miejscowości Starogard Gdański ul. Lubichowska. Wspecjalizowany operator elektroenergetyczny: Energa – Operator S.A. Oddział w Gdańsku, będzie odpowiedzialny za zapewnienie właściwego stanu technicznego zaprojektowanej części sieci elektroenergetycznej.

3.3 UKŁAD PRZESTRZENNY ORAZ FORMA ARCHITEKTONICZNA OBIEKTU BUDOWLANEGO.

Inwestycja liniowa podziemna.

3.4 CHARAKTERYSTYCZNE PARAMETRY OBIEKTU BUDOWLANEGO.

- Inwestycja o charakterze liniowym: długość projektowanej linii kablowej nN – $L=105m$,
- Projektowany element sieci ma zostać wykonany z zastosowaniem kabla elektroenergetycznego (YAKXS) z żyłami aluminiowymi o izolacji z polietylenu usieciowanego i powłoce polwinitowej lub polietylenowej,
- Zgodnie z warunkami technicznymi dodatkową ochroną od porażeń jest szybkie samoczynne wyłączenie (zerowanie ochronne). Wobec powyższego zabrania się stosowania łączników i zabezpieczeń w przewodzie zerowym. Przewód zerowy winien być na trwale oznaczony na kablu przez nałożenie koszulek igielitowych koloru niebieskiego. Po załączeniu obiektu pod napięcie należy wykonać pomiary ochrony przeciwporażeniowej.

3.5 OPINIA GEOTECHNICZNA.

Zgodnie z klasyfikacją przedstawioną w Rozporządzeniu Ministra Transportu, Budownictwa i Gospodarki Morskiej z dnia 25 kwietnia 2012 r. w sprawie ustalania geotechnicznych warunków posadowienia obiektów budowlanych, opublikowanym w Dz. U. z 27 kwietnia 2012 r., oraz w oparciu o otrzymane wstępne informacje o warunkach gruntowych (próbne przekopy), dla przedmiotowej inwestycji rodzaj warunków gruntowych można przyjąć jako prosty i pierwszą kategorię geotechniczną.

3.6 INFORMACJE O SPOSOBIE POSADOWIENIA OBIEKTU BUDOWLANEGO.

Kabel należy układać w wykopie o szerokości 0,4 m, głębokości 0,8m a pod drogami na głębokości 1 m, linią falistą na 10 cm warstwie piasku przesianego. Następnie przykryć

taką samą warstwą piasku przesianego oraz 15 cm warstwą ziemi rodzimej i folią PCV koloru niebieskiego (nN). Pozostałą ziemię zasypać wykop starannie ją ubijając. Nadmiar ziemi uformować w nasyp. Kabel układać zgodnie z wymogami N SEP-E-004. Na początku i końcu kabla, oraz na trasie w odstępach 10 m i obustronnie przy przepustach należy założyć opaski informacyjne o treści uzgodnionej z Rejonem Dystrybucji Starogard Gdański. Kabel pod drogami i wjazdami oraz innymi urządzeniami poziomnymi i przy zbliżeniach ułożyć w rurach ochronnych SRS i DVK $\phi 110\text{mm}$ firmy „AROT”. Przed zasypaniem kabel zgłosić do etapowego odbioru w Rejonem Dystrybucji Starogard Gdański oraz do inwentaryzacji uprawnionemu geodecie. Szczegóły układania przyłącza kablowego pokazano na załączonych rysunkach.

3.7 PARAMETRY TECHNICZNE OBIEKTU BUDOWLANEGO CHARAKTERYZUJĄCE WPŁYW OBIEKTU BUDOWLANEGO NA ŚRODOWISKO I JEGO WYKORZYSTYWANIE ORAZ NA ZDROWIE LUDZI I OBIEKTY SĄSIEDNIE.

- Projektowana linia kablowa nN została zaprojektowana z materiałów dla których zastosowano izolację z polietylenu sieciowanego, co sprawia, iż urządzenia wchodzące w skład obiektu budowlanego nie generują zakłóceń elektromagnetycznych, jednocześnie urządzenia te odporne są na działanie zewnętrznych zaburzeń elektromagnetycznych.
- Planowana inwestycja nie naruszy istniejącego zadrzewienia.
- Podczas prowadzenia robót budowlanych zapewnione będzie oszczędne korzystanie z terenu oraz możliwość przemieszczania się dziko żyjących zwierząt.
- Przedmiotowy teren nie leży w granicach stref ochronnych ujęć wody ani stref obszaru ochronnego zbiorników wód podziemnych.
- Projektowane roboty budowlane nie naruszają istniejących stosunków gruntowo-wodnych.

Wykonując prace budowlane należy:

- zapewnić dostęp do dróg publicznych,
- zapewnić możliwość korzystania z mediów (woda, kanalizacja, energia elektryczna i ciepła, środki łączności),
- zapewnić dostęp do światła dziennego do pomieszczeń przeznaczonych na pobyt ludzi,
- chronić przed uciążliwościami powodowanymi przez hałas, wibracje, zakłócenia elektryczne i promieniowanie,
- chronić przed zanieczyszczeniami powietrza.

3.8 DANE DOTYCZĄCE WARUNKÓW OCHRONY PRZECIWPOŻAROWEJ.

Zgodnie z Rozporządzeniem Ministra Spraw Wewnętrznych i Administracji z dnia 14 grudnia 2015r. w sprawie uzgadniania projektu budowlanego pod względem ochrony przeciwpożarowej, niniejszy projekt architektoniczno-budowlany nie wymaga uzgodnienia pod względem ochrony przeciwpożarowej.



PROJEKT BUDOWLANY

STADIUM: PROJEKT TECHNICZNY

RODZAJ OPRACOWANIA: Budowa sieci elektroenergetycznej nN 0,4kV
– budowa linii kablowej nN 0,4kV.

OBIEKTY ZASILANE: Lokal w budynku wielorodzinnym,
dz. nr: 250/4,
m. Starogard Gdański ul. Lubichowska.

ADRES OBIEKTU BUDOWLANEGO: m. Starogard Gdański ul. Lubichowska,
dz. nr: 162, 486/6, 486/7,
obr. ewid.: 0022, Starogard,
jedm. ewid.: 221303_1, Starogard Gdański - M.

KATEGORIA OBIEKTU: XXVI

INWESTOR: Energa – Operator S.A.
Oddział w Gdańsku
ul. Marynarki Polskiej 130
80-557 Gdańsk

PROJEKTANT: mgr inż. Grzegorz Dymerski
upr. nr POM/0005/PWOE/14
Uprawnienia do projektowania i kierowania robotami
budowlanymi bez ograniczeń w specjalności instalacyjnej
w zakresie sieci, instalacji i urządzeń elektrycznych
i elektroenergetycznych.

SPRAWDZAJĄCY: mgr inż. Bartłomiej Kowalski
upr. nr POM/0013/POOE/14
Uprawnienia do projektowania bez ograniczeń
w specjalności instalacyjnej w zakresie sieci, instalacji
i urządzeń elektrycznych i elektroenergetycznych.

NR OBI: 34/2205837

NR CRU: GJ 03643/23

Starogard Gd. 4 listopada 2025r.

EGZ. NR 1 ARCHIWALNY

Lp.	ZAWARTOŚĆ PROJEKTU (1/2):	Str.
	Strona tytułowa.....	1
	Zawartość projektu.....	2
1.	Temat.....	4
2.	Zakres rzeczowy projektowanych sieci i urządzeń.....	4
3.	Oświadczenia projektanta i sprawdzającego.....	5
4.	Uprawnienia budowlane.....	6
4.1	- Uprawnienia budowlane projektanta.....	6
4.2	- Uprawnienia budowlane sprawdzającego	9
5.	Podstawa opracowania.....	12
6.	Uzgodniony z Energa – Operator S.A. PZT.....	21
7.	Odpis z narady koordynacyjnej.....	22
8.	Uzgodnienia branżowe – nie dotyczy.....	
9.	Decyzje administracyjne – nie dotyczy.....	
10.	MPZP / Decyzja lokalizacyjna	27
11.	Stan istniejący.....	29
12.	Rozbiórki.....	29
13.	Linia SN (napowietrzna / kablowa).....	29
14.	Stacja transformatorowa SN/nN.....	29
15.	Linia nN (napowietrzna / kablowa).....	29
16.	Oświetlenie uliczne.....	29
17.	Przyłącza SN.....	29
18.	Przyłącza nN.....	29
19.	Ochrona przeciwprzepięciowa linii SN.....	29
20.	Ochrona przeciwprzepięciowa stacji transf. SN/nN.....	29
21.	Ochrona przeciwprzepięciowa linii nN.....	29
22.	Ochrona od porażeń prądem elektrycznym w linii napow. SN.....	30
23.	Ochrona od porażeń prądem elektrycznym stacji transf. SN/nN.....	30
24.	Ochrona od porażeń prądem elektrycznym w sieci nN.....	30
25.	Obliczenia techniczne.....	31
26.	Opinia geotechniczna – wg pkt 3.5 – Projekt Architektoniczno-Budowlanego	36
27.	Zestawienie danych na umieszczenie urządzeń w	36

pasie drogowym (w tym podanie powierzchni).....

Lp.	ZAWARTOŚĆ PROJEKTU (2/2):	Str.
28.	Kolizje / skrzyżowania.....	36
29.	Ingerencja w zieleni wysoką - wg pkt 3.7 – Projekt Architektoniczno-Budowlany.....	36
30.	Ochrona konserwatorska – wg pkt 3.7 – Projekt Zagospodarowania Terenu..	36
31.	Opis projektu zagospodarowania terenu.....	36
32.	Obszar oddziaływania inwestycji – wg pkt 3.11 – Projekt Zagospodarowania Terenu	36
33.	Uwagi.....	36
34.	Zestawienia montażowe i demontażowe.....	37
34.1	- Zestawienie montażowe stacji transformatorowej.....	37
34.2	- Zestawienie montażowe linii kablowej nN.....	37
34.3	- Zestawienie demontażowe linii kablowej nN.....	37
35.	PZT – Rys. E1 – wg pkt 4.1 – Projekt Zagospodarowania Terenu	
36.	Schematy jednokreskowe.....	39
36.1	- Rys. E2 – Schemat stacji transformatorowej SN/nN.....	39
36.2	- Rys. E3 – Schemat sieci nN – obw. 400.....	40
37.	Inne rysunki.....	41
38.	Informacja BIOZ.....	41
	Dokumentacja fotograficzna.....	44

1. Temat.

Projekt techniczny obejmuje budowę sieci elektroenergetycznej nN 0,4kV – budowę linii kablowej nN 0,4kV o długości L=105m dla zasilania lokalu w budynku wielorodzinnym na dz. nr: 250/4 w m. Starogard Gdański ul. Lubichowska.
Instalacja zalicznikowa nie podlega niniejszemu opracowaniu

2. Zakres rzeczowy projektowanych sieci i urządzeń.

Urządzenie	Typ	Ilość
Wymiana pojedynczego słupa SN:	-	-
Linia napowietrzna SN:	-	-
Rozłącznik napowietrzny SN:	-	-
Linia kablowa SN:	-	-
Mufy kablowe:	-	-
Głowice kablowe:	-	-
Ograniczniki przepięć:	-	-
Złącze kablowe SN	-	-
Stacja transformatorowa SN/nN:	-	-
Transformator:	-	-
Wymiana pojedynczego słupa nN:	-	-
Linia napowietrzna nN:	-	-
Przylączy napowietrzne nN: (zbiorczo przylączy dotyczące obwodu)	-	-
Szafka pomiarowa: (napowietrzna)	-	-
Przylączy kablowe nN: (zbiorczo przylączy dotyczące obwodu)	-	-
Kablowa rozdzielnica:	-	-
Linia kablowa nN:	obw. 400 – YAKXS 4x120mm ²	105 m
Szafka pomiarowa z fundamentem:	-	-
Słupowy rozłącznik bezpiecznikowy:	-	-
Przecisk mechaniczny:	20 m	1 szt.
	11 m	1 szt.
	18 m	1 szt.
	7 m	1 szt.
Przewiert sterowany:	-	-

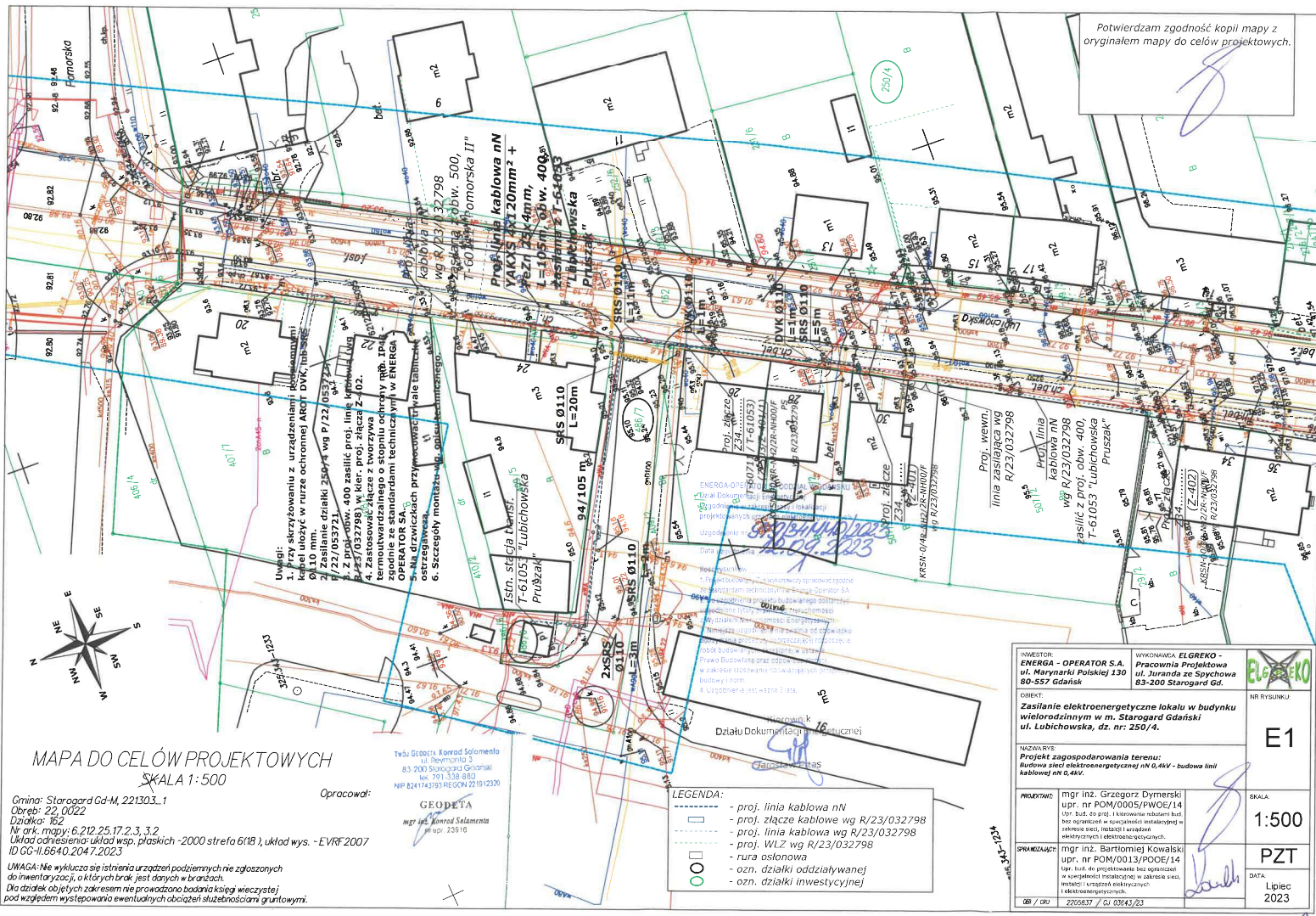

MAPA DO CELÓW PROJEKTOWYCH
SKALA 1:500

Gmina: Starogard Gd-M, 221303...1
Obiekt: 22.0022
Działka: 162
Nr ark. mapy: 6.212.25.17.2.3.3.2
Układ odniesienia: układ wsp. płaskich - 2000 strefa 61B, układ wys. - EVRF 2007
ID GG-HI.6640.2047.2023
UWAGA: Nie wyklucza się istnienia urządzeń podziemnych nie zgłoszonych do inwentaryzacji, o których brak jest danych w branżach.
Dla działek objętych zakresem nie prowadzono badania księgi wieczystej pod względem występowania ewentualnych obciążeń służebnościami gruntowymi.

Opracował:

Tadeusz Górecki, Konrad Salomonia
ul. Rewolucyjna 3
83-200 Starogard Gdański
tel. 791 338 880
NIP 8241743793 REGON 221512320

GEODETA
mgr inż. Konrad Salomonia
NIP 23510

- LEGENDA:
- proj. linia kablowa nN
 - proj. złącze kablowe wg R/23/032798
 - proj. linia kablowa wg R/23/032798
 - proj. WLZ wg R/23/032798
 - ruła osłonowa
 - ozn. działki oddziaływanej
 - ozn. działki inwestycyjnej

INWESTOR: ENERGA - OPERATOR S.A. ul. Marynarki Polskiej 130 80-557 Gdańsk		WYKONAWCA: ELGREKO - Pracownia Projektowa ul. Juranda ze Sychowa 83-200 Starogard Gd.		
OBJEKT: Zasilanie elektroenergetyczne lokalu w budynku wielorodzinnym w m. Starogard Gdański ul. Lubichowska, dz. nr: 250/4.		NR RYSUNKU: E1		
NAZWA RYBU: Projekt zagospodarowania terenu: Budowa sieci elektroenergetycznej nN 0,4kV - budowa linii kablowej nN 0,4kV.				
PROJEKTOWY: mgr inż. Grzegorz Dymerski upr. nr POM/0005/PWOE/14 Upr. bud. do proj. i kierowania robotami bud. bez ograniczeń w zakresie instalacji elektrycznych i elektroenergetycznych.		SKALA: 1:500		
OPRACOWAŁ: mgr inż. Bartłomiej Kowalski upr. nr POM/0013/POOE/14 Upr. bud. do projektowania bez ograniczeń w zakresie instalacji elektrycznych i elektroenergetycznych.		PZT		
OB / DRU: 2205637 / 01 0041/23		DATA: Lipiec 2023		

UCHWAŁA NR LIII/631/2022
RADY MIASTA STAROGARD GDAŃSKI
z dnia 30 listopada 2022 r.

w sprawie uchwalenia miejscowego planu zagospodarowania przestrzennego miasta Starogard Gdański „2”

Na podstawie art. 20, w związku z art. 15, art. 16 ust. 1, art. 17, oraz art. 27 i art. 29, ustawy z 27 marca 2003 r. o planowaniu i zagospodarowaniu przestrzennym (Dz. U. z 2022 r. poz. 503 z późn. zm.¹⁾) oraz art. 18 ust. 2 pkt 5, art. 40 ust. 1 ustawy z 8 marca 1990 r. o samorządzie gminnym (Dz. U. z 2022 r. poz. 559 z późn. zm.²⁾), Rada Miasta Starogard Gdański uchwala, co następuje:

Rozdział I.
Przepisy ogólne

§ 1. 1. Po stwierdzeniu, iż nie narusza się ustaleń „Studium uwarunkowań i kierunków zagospodarowania przestrzennego miasta Starogard Gdański” (przyjętego Uchwałą Nr V/27/2015 Rady Miasta Starogard Gdański z dnia 28 stycznia 2015 r., ze zmianą wg Uchwały Nr LIV/582/2018 Rady Miasta Starogard Gdański z dnia 28 czerwca 2018 r., zwane dalej „Studium”), uchwala się miejscowy plan zagospodarowania przestrzennego miasta Starogard Gdański „2”, zwany dalej „planem”.

2. Granice obszaru objętego planem, określone Uchwałą Nr VI/47/2019 Rady Miasta Starogard Gdański z dnia 30 stycznia 2019 r. o przystąpieniu do sporządzania miejscowego planu, przedstawia załącznik graficzny nr 1 do niniejszej uchwały, w skali 1:2000.

3. Plan obejmuje obszar o łącznej powierzchni ok. 2160 ha, w granicach administracyjnych miasta, z wyłączeniem następujących obszarów objętych obowiązującymi miejscowymi planami:

1) miejscowy plan zagospodarowania przestrzennego obszaru położonego w rejonie ulic Bp. K. Dominika, Świętojańskiej, ks. Kalinowskiego, Żurawiej w Starogardzie Gdańskim, uchwalony Uchwałą Nr XVIII/197/2000 Rady Miejskiej w Starogardzie Gdańskim z dnia 23 lutego 2000r., publikacja w Dz. Urz. Woj. Pom. Nr 75 z 2000r., poz. 456 [**4-KALINOWSKIEGO**];

2) zmiana miejscowego planu zagospodarowania przestrzennego dla obszaru położonego w rejonie pomiędzy ulicami: Bp. K. Dominika, Świętojańskiej, ks. Kalinowskiego, Żurawiej w Starogardzie Gdańskim, uchwalonego uchwałą Nr XVIII/197/2000 Rady Miejskiej w Starogardzie Gdańskim z dnia 23 lutego 2000r. (publikacja w Dz. Urz. Woj. Pomorskiego Nr 75 z dn. 04.08.2000r., poz. 456) w granicach pomiędzy ulicami ks. Kalinowskiego, Świętojańską, Żurawią i południowozachodnią granicą planu, uchwalona Uchwałą nr VIII/61/2011 Rady Miasta Starogard Gdański z dnia 25 maja 2011r., publikacja w Dz. Urz. Woj. Pom. Nr 81 z dn. 07.07.2011r., poz. 1719 [**4_1 - KALINOWSKIEGO**];

3) zmiana miejscowego planu zagospodarowania przestrzennego dla obszaru położonego w rejonie pomiędzy ulicami: Bp. K. Dominika, Świętojańskiej, ks. Kalinowskiego, Żurawiej w Starogardzie Gdańskim, uchwalonego uchwałą Nr XVIII/197/2000 Rady Miejskiej w Starogardzie Gdańskim z dnia 23 lutego 2000r. (publikacja w Dz. Urz. Woj. Pomorskiego Nr 75 z dn. 04.08.2000r., poz. 456) - dla dz. nr 115/6 obr. 37, uchwalona Uchwałą nr XXXVII/357/2013 Rady Miasta Starogard Gd. z dnia 27 marca 2013r., publikacja: Dz. Urz. Woj. Pom. z dn. 08.05.2013r., poz. 2109 [**4_2 – KALINOWSKIEGO-ŚWIĘTOJAŃSKA**];

4) miejscowy plan zagospodarowania przestrzennego dla części północnego obszaru w rejonie ulicy Derdowskiego w Starogardzie Gdańskim, uchwalony Uchwałą Nr LII/547/2018 Rady Miasta Starogard Gdański z dnia 25 kwietnia 2018r., publikacja Dz. Urz. Woj. Pom. z 2018 r., poz. 2103 z dnia 23.05.2018r. [**32-DERDOWSKIEGO**];

5) miejscowy plan zagospodarowania przestrzennego w rejonie ulicy Derdowskiego dla działek nr 1/14, 2/7 i 2/8 obr. 5, uchwalony Uchwałą Nr XXII/225/2000 Rady Miejskiej w Starogardzie Gdańskim z dnia 28 czerwca 2000r., publikacja w Dz. Urz. Woj. Pom. nr 120 z dn. 28.12.2000r., poz. 775 [**2-DERDOWSKIEGO**] - poza działką nr 187/59 z obrębu 5;

¹⁾ Zmiany tekstu jednolitego wymienionej ustawy zostały ogłoszone w Dz.U. z 2022 r. poz. 1846, 2185.

²⁾ Zmiany tekstu jednolitego ustawy zostały ogłoszone w Dz.U. z 2022 r. poz. 1005, 1079, 1561.

11. Stan istniejący.

Stacja transformatorowa SN/nN T-61053 „Lubichowska Pruszek” o mocy 250kVA.

12. Rozbiórki – nie dotyczy.

13. Linia SN (napowietrzna / kablowa) – nie dotyczy.

14. Stacja transformatorowa SN/nN.

Od istniejącej stacji transformatorowej T-61053 „Lubichowska Pruszek” o mocy 250kVA należy wyprowadzić nowy obwód 400, który należy zabezpieczyć wkładkami WT-2/gG 125A.

15. Linia nN (napowietrzna / kablowa).

W celu wykonania zasilania elektroenergetycznego lokalu w budynku wielorodzinnym należy zgodnie z warunkami technicznymi i uzgodnieniami z Rejonem Dystrybucji Starogard Gdański ułożyć linię kablową nN typu YAKXS 4x120mm² o długości L=105m. Wspomnianą linię kablową nN należy wykonać od istn. stacji transf. T-61053 „Lubichowska Pruszek” do istniejącej kablowej rozdzielnicy szafowej wolnostojącej zintegrowanej z układami pomiarowymi Z3409444 typu KRSN-0/4R-NH2/2R-NH00/F. Istniejące linie kablowe YAKXS 4x120mm² biegnące w kierunku złącz Z3409445 oraz Z3409446 zasilane obecnie z obw. 100, stacji T-60976 „Starogard Osiedle Hydrofornia” zasilić z projektowanego obw. 400, T-61053 „Lubichowska Pruszek”. W istniejącym złączu Z3409446 następuje zmiana podziału sieci obwodu 500 (T-60711) z obwodu 100 (T-60976) na obwód 400 (T-61053). W istniejącym złączu Z3409433 należy wykonać podział sieci pomiędzy istniejącym obwodem 100 (T-60976) i projektowanym obwodem 400 (T-61053). W celu wykonania podziału sieci należy zdemontować zwieracze w polu R5-NH2.

W celu zwiększenia mocy dla zasilanej działki 250/4, w istniejącym złączu Z3409445 należy wymienić istniejące wkładki WT-00/gF 80A na wkładki WT-00/gF 100A.

W celu wykonania uziemienia należy ułożyć równoległe z kablem bednarke ocynkowaną FeZn 25x4mm.

Przebieg projektowanej sieci kablowej nN pokazano na załączonym rysunku i schemacie.

Zgodnie z warunkami technicznymi powyższy zakres realizuje w ramach ryczałtu Energa – Operator S.A. Oddział w Gdańsku, natomiast WLZ-y zalicznikowe realizuje wnioskodawca we własnym zakresie.

16. Oświetlenie uliczne – nie dotyczy.

17. Przyłącza SN – nie dotyczy.

18. Przyłącze nN – nie dotyczy.

19. Ochrona przeciwprzepięciowa linii SN – nie dotyczy.

20. Ochrona przeciwprzepięciowa stacji transformatorowej SN/nN – nie dotyczy.

21. Ochrona przeciwprzepięciowa linii nN – nie dotyczy.

22. Ochrona od porażeń prądem elektrycznym w linii napowietrznej SN – nie dotyczy.
23. Ochrona od porażeń prądem elektrycznym w stacji transf. SN/nN – nie dotyczy.
24. Ochrona od porażeń prądem elektrycznym w sieci nN.

Zgodnie z warunkami technicznymi dodatkową ochroną od porażeń jest **SZYBKIE SAMOCZYNNE WYŁĄCZENIE (zerowanie ochronne)**. Wobec powyższego zabrania się stosowania łączników i zabezpieczeń w przewodzie zerowym. Przewód zerowy winien być na trwale oznaczony na kablu przez nałożenie koszulek igielitowych koloru niebieskiego. Po załączeniu obiektu pod napięcie należy wykonać pomiary ochrony przeciwporażeniowej.

W tablicach rozdzielczych w budynku na obwodach chronionych należy zastosować wyłączniki przeciwporażeniowe, różnicowo-prądowe o działaniu bezpośrednim i czułości członu różnicowego nie większej niż 30mA.

26. Opinia geotechniczna – wg pkt 3.5 – Projekt Architektoniczno-Budowlanego.

27. Zestawienie danych na umieszczenie urządzeń w pasie drogowym.
(w tym podanie powierzchni)

Lp.	Urządzenie	Ilość	Powierzchnia (m ²)	Kategoria nawierzchni	Przeznaczenie pasa drogowego	Działka
1.	Linia kablowa nN 120mm ²	39 m	4,2	Kostka brukowa	Chodnik	162

28. Kolizje / skrzyżowania.

Przy skrzyżowaniu z drogami, wjazdami i innymi urządzeniami podziemnymi kabel ułożyć w przepustach DVK oraz SRS $\phi 110\text{mm}$ firmy „AROT”.

29. Ingerencja w zieleń wysoka - wg pkt 3.7 – Projekt Architektoniczno-Budowlany.

30. Ochrona konserwatorska – wg pkt 3.7 – Projekt Zagospodarowania Terenu.

31. Opis projektu zagospodarowania terenu.

Część graficzna została wykonana na mapie co celów projektowych w skali 1:500.
Sposób posadowienia obiektu budowlanego wg pkt 3.6 – Projekt Architektoniczno-Budowlany.

32. Obszar oddziaływania inwestycji – wg pkt 3.11 – Projekt Zagospodarowania Terenu.

33. Uwagi.

Całość robót wykonać zgodnie z projektem technicznym oraz obowiązującymi przepisami, zarządzeniami i normami.

Ewentualne zmiany i odstępstwa od projektu należy uzgodnić z Rejonem Dystrybucji Starogard Gdański.

Po zakończeniu robót do odbioru technicznego przygotować dokumentację powykonawczą.

Po zakończeniu wszystkich robót teren budowy (drogi, działki) przywrócić do stanu pierwotnego.

Projektowana inwestycja nie stanowi zagrożenia dla środowiska, higieny oraz zdrowia ludzi oraz nie spowoduje wprowadzenia, utrwalenia bądź zwiększenia ograniczeń lub uciążliwości dla terenów sąsiednich.

34. Zestawienia montażowe i demontażowe.

34.1 Zestawienie montażowe stacji transformatorowej SN/nN 15/0,4kV.

Lp.	NAZWA MATERIAŁU	Jedn.	Ilość
1.	Wkładki WT-2/gG 125A	szt.	3
2.	Inny drobny materiał jak: śruby, podkładki, abizol, farba, itp.		

34.2 Zestawienie montażowe linii kablowej nN 0,4kV.

Lp.	NAZWA MATERIAŁU	Jedn.	Ilość
1.	Kabel YAKXS 4x120mm ²	m	105
2.	Bednarka ocynkowana FeZn 25x4mm	m	105
3.	Folia PCV – niebieska	m	94
4.	Opaski informacyjne	szt.	10
5.	Zwieracze ZI-2 400A	szt.	3
6.	Wkładki WT-00/gF 100A	szt.	3
7.	Rura ochronna SRS ϕ 110mm „AROT”	m	44
8.	Rura ochronna DVK ϕ 110mm „AROT”	m	2
9.	Piasek do betonów	m ³	3,5
10.	Inny drobny materiał jak: śruby, podkładki, abizol, farba, itp.		

34.3 Zestawienie demontażowe linii kablowej nN 0,4kV.

Lp.	NAZWA MATERIAŁU	Jedn.	Ilość
1.	Zwieracze ZI-2 400A	szt.	3
2.	Inny drobny materiał jak: śruby, podkładki, abizol, farba, itp.		

34.4 Karta montażowa kabli i osprzętu kablowego linii nN 0,4kV dla zasilania lokalu w budynku wielorodzinnym w m. Starogard Gdański ul. Lubichowska.

Tabela montażowa:

Lp.	Odcinek od - do	Typy i Przekroje kabli	Długość całkowita kabla	Układanie kabla w ziemi	Przecisk / Przewiert	Długość wykopu	SRS/DVK	Folia	Bednarka FeZn 25*4mm	Złącze/Mufa
							φ110 W przepu- stach	niebieska Opaski		
1	Stacja – Z3409444	YAKXS 4x120 mm ²	105 m	94 m	56 / - m	38 m	64 / - m 64 m	38 m 5 szt.	105 m	-
2	Razem	YAKXS 4x120 mm ²	105 m	94 m	56 / - m	38 m	64 / - m 64 m	38 m 5 szt.	105 m	-

Opracował: Grzegorz Dymerski

INWESTOR: ENERGA - OPERATOR S.A. ul. Marynarki Polskiej 130 80-557 Gdańsk		WYKONAWCA: ELGREKO - Pracownia Projektowa ul. Juranda ze Spychowa 83-200 Starogard Gd.	
OBIEKT:	Zasilanie elektroenergetyczne lokalu w budynku wielorodzinnym w m. Starogard Gdański ul. Lubichowska, dz. nr: 250/4.		NR RYSUNKU: E2
NAZWA RYS.:	Schemat stacji transf. T-61053 "Lubichowska Pruszk"		PT
PROJEKTANT:	mgr inż. Grzegorz Dymerski upr. nr POM/0005/PWOE/14		DATA: Marzec 2025
SPRAWDZAJĄCY:	mgr inż. Bartłomiej Kowalski upr. nr POM/0013/POOE/14		
ZADANIE NR:	R/23/0.32798		

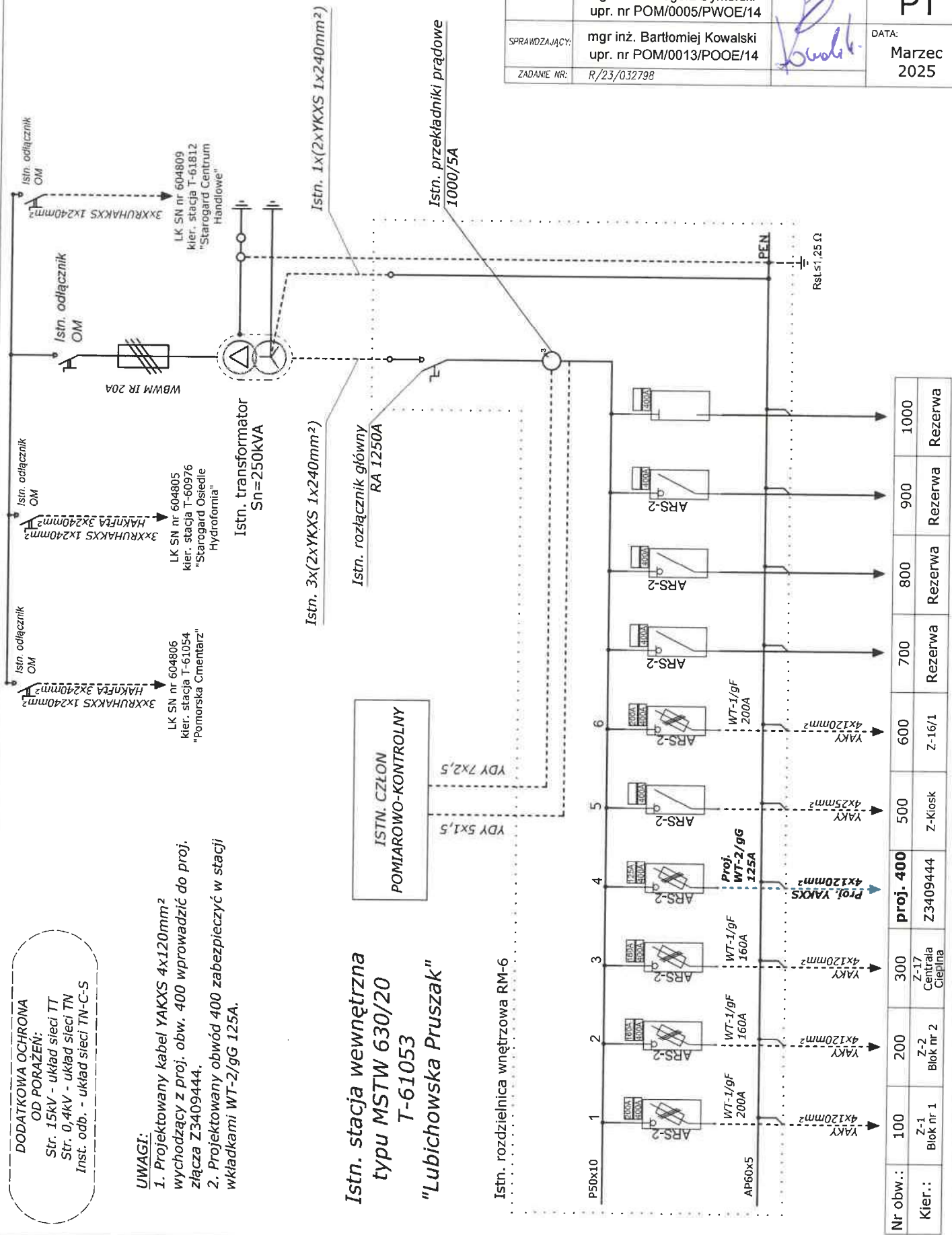

Stacja T-61053
"Lubichowska Pruszk"

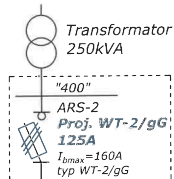

Proj. linia kablowa nN
YAKXS 4x120mm² +
FeZn 25x4mm, L=105m
(ETAP II)

Istn. złącze Z3409444 typu
KRSN-0/4R-NH2/2R-NH00/F

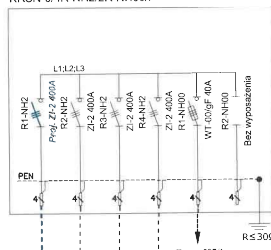

Istn. linia kablowa nN YAKXS 4x120mm²,
zmiana zasilania z obw. 100,
T-60976 na obw. 400, T-61053
(ETAP II)

Istn. złącze Z3409445 typu
KRSN-00/3R-NH2/2R-NH00/F

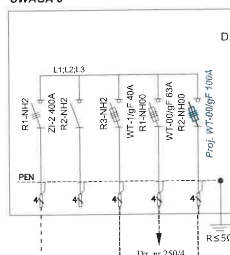

Istn. linia kablowa nN YAKXS 4x120mm²,
zmiana zasilania z obw. 100,
T-60976 na obw. 400, T-61053
(ETAP II)

Istn. złącze Z3409446 typu
KRSN-00/3R-NH2/2R-NH00/F

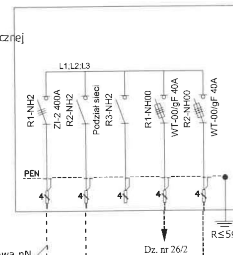

Istn. linia kablowa nN
YAKXS 4x120mm²,
obw. 500, T-60711

Kierunek Z3409447
(obw. 500, T-60711)

Stacja T-60976
"Starogard Osiedle Hydrofornia"
UWAGA 9

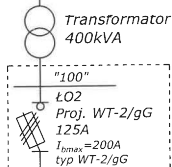

Istn. linia kablowa nN YAKXS 4x120mm²,
zmiana zasilania z obw. 100,
T-60976 na obw. 400, T-61053
(ETAP II)

Istn. linia kablowa nN YAKXS
4x120mm², obw. 100, T-60976
Kierunek Z3409434
(obw. 100, T-60976)

Istn. linia kablowa nN YAKXS
4x120mm², obw. 100, T-60976
Kierunek słup T/050
(obw. 100, T-60976)

Istn. linia kablowa nN YAKXS
4x120mm², obw. 100, T-60976
Kierunek Z3409431
(obw. 100, T-60976)

Istn. złącze Z3409433
typu KRSN-1/7R-NH2/F

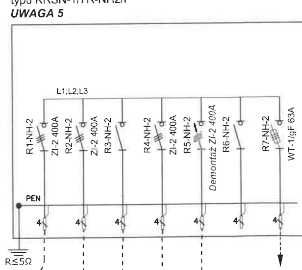

- UWAGA:**
- Przy skrzyżowaniu z urządzeniami podziemnymi kabel ułożyć w rurze ochronnej AROT DVK, lub SRS Ø110 mm.
 - Zastosować złącze z tworzywa termoutwardzalnego o stopniu ochrony min. IP43 - zgodnie ze standardami technicznymi w ENERGA - OPERATOR SA.
 - Na drzwiczkach przymocować trwale tabliczkę ostrzegawczą.
 - W istniejącym złączu Z3409445 następuje zmiana podziału sieci obwodów 500 (T-60711) z obwodu 100 (T-60976) na obwód 400 (T-61053).
 - W istniejącym złączu Z3409433 należy wykonać podział sieci pomiędzy istniejącym obwodem 100 (T-60976) i projektowanym obwodem 400 (T-61053). W celu wykonania podziału sieci należy zdemontować zwieracze w polu R5-NH2.
 - Podmiot przyłączany na dz. nr: 250/4 (lokal 15/1) jest realizowany na podstawie WP nr P/22/053723.
 - Podmiot przyłączany na dz. nr: 250/4 (lokal 15/2) jest realizowany na podstawie WP nr P/22/053721.
 - W istn. złączu Z3409445 w miejscu R2-NH00 należy wymienić istniejące wkładki na nowe WT-00/gf 100A.
 - W ETAPIE I należy wymienić wkładki istniejącego obwodu 100 zasilanego ze stacji T-60976.
 - Szczegóły montażu wg. opisu technicznego.

198m

INWESTOR: ENERGA - OPERATOR SA ul. Marynarska 128 80-527 Gdańsk	WYKONAWCA: ELGREKO PRACOWNIA PROJEKTOWA ul. Powstańców Warszawskich 44/2 83-200 Starogard Gdański	ELGREKO PRACOWNIA PROJEKTOWA
OBIEKT: Zasilanie elektroenergetyczne lokali w budynku wielorodzinnym w m. Starogard Gdański ul. Lubichowska, dz. nr 250/4.	NAZWA RYS: Schemat proj. obwodu 400 zasilanego z T-61053. "Lubichowska Pruszk".	NR RYSUNKU E3
PROJEKTOWY: mgr inż. Grzegorz Dymerski upr. nr POM/0005/PWOE/14 car. dot. dot. proj. i termowe. obwodów aut. bez ograniczeń w sprawie instalacji i urządzeń elektrycznych i elektroenergetycznych.	SPRACOWUJĄCY: mgr inż. Bartłomiej Kowalski upr. nr POM/0013/PWOE/14 typ. bud. do projektowania i nadzoru aut. w sprawie instalacji i urządzeń w zakresie sił. instalacji i urządzeń elektrycznych i elektroenergetycznych.	SKALA: -
DATA: Marzec 2025	ETAP: II	PT
ZADANIE NR: 34/220537 / 6J 03643/23		

37. Inne rysunki – nie dotyczy.

38. Informacja BIOZ.

Nazwa i adres obiektu budowlanego:

Budowa sieci elektroenergetycznej nN 0,4kV – budowa linii kablowej nN 0,4kV dla zasilania lokalu w budynku wielorodzinnym dz. nr: 250/4 w m. Starogard Gdański ul. Lubichowska.

Imię i nazwisko lub nazwa Inwestora oraz jego adres:

Energa – Operator S.A.
Oddział w Gdańsku
ul. Marynarki Polskiej 130
80-557 Gdańsk

Imię i nazwisko oraz adres projektanta (i sprawdzającego) sporządzającego informację:

Projektant:

• mgr inż. Grzegorz Dymerski,
ul. Powstańców Warszawskich 4A/5
83-200 Starogard Gdański
upr. bud. POM/0005/PWOE/14



Sprawdzający:

• mgr inż. Bartłomiej Kowalski
ul. Majkowskiego 12/40
84-100 Puck
upr. bud. POM/0013/POOE/14

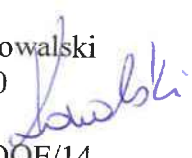

Zakres robót dla całego zamierzenia budowlanego oraz kolejność realizacji poszczególnych obiektów:

- wykopanie rowów pod kabel i dołów pod fundamenty dla złącz
- ułożenia kabla
- zasypanie rowów z ubiciem
- podłączenie elementów sieci pod napięcie
- pomiary rezystancji uziemienia i rezystancji izolacji kabli
- pomiar skuteczności zerowania

Wykaz istniejących obiektów budowlanych:

- stacja transformatorowa SN/nN
- droga powiatowa
- droga prywatna
- podziemne uzbrojenie terenu

Wykaz elementów zagospodarowania działki lub terenu, które mogą stwarzać zagrożenie bezpieczeństwa i zdrowia ludzi:

- stacja transformatorowa SN/nN
- droga powiatowa
- droga prywatna

Wskazanie dotyczące przewidywanych zagrożeń występujących podczas realizacji robót budowlanych, określające skalę i rodzaj zagrożeń oraz miejsce i czas ich wystąpienia:

Skala	Rodzaj zagrożenia	Miejsce	Czas występowania
Niska	Wpadnięcie do rowu kablowego	Na trasie kabla	Od rozpoczęcia do zasypania rowów
Średnia	Potrącenie samochodem	W pasie drogowym drogi powiatowej oraz prywatnej	Podczas wykonywania robót w pasie drogowym
Wysoka	Porażenie prądem o napięciu 15/0,4kV	Stacja transformatorowa SN/nN	Od rozpoczęcia do zakończenia robót

Wskazanie sposobu prowadzenia instruktażu pracowników przed przystąpieniem do realizacji robót szczególnie niebezpiecznych:

- przeprowadzić szkolenie wstępne na stanowisku pracy i udokumentować je w dzienniku szkoleń,
- prowadzić instruktaż dla pracowników przed przystąpieniem do realizacji robót szczególnie niebezpiecznych i udokumentować go z:
 - a) określeniem zasad postępowania w przypadku wystąpienia zagrożenia dla ludzi i środowiska;
 - b) uwzględnieniem konieczności stosowania przez pracowników środków ochrony indywidualnej, zabezpieczających przed skutkami tych zagrożeń;
 - c) stosowanie bezpośredniego nadzoru nad pracami szczególnie niebezpiecznymi przez wyznaczone w tym celu osoby;
 - d) wyznaczyć osoby przeszkolone do udzielania pierwszej pomocy medycznej: majster budowy i kierownicy robót;

Wskazanie środków technicznych i organizacyjnych, zapobiegających niebezpieczeństwom wynikających z wykonywania robót budowlanych w strefach szczególnego zagrożenia zdrowia lub w ich sąsiedztwie, w tym zapewniających bezpieczną i sprawną komunikację, umożliwiającą szybką ewakuację na wypadek pożaru, awarii i innych zagrożeń:

- pracownicy wykonujący prace montażowe i instalacyjne przy sieci elektroenergetycznej powinni być przeszkoleni i wykonywać prace zgodnie z instrukcją wykonywania prac pod napięciem oraz powinni być przeszkoleni do prac na wysokości do 10m,
- teren robót należy wygrodzić folią białą-czerwoną,
- robót nie wykonywać po zmroku, ani w warunkach złej widoczności,

- nie wykonywać prac dźwigiem w pobliżu czynnych linii napowietrznych,
- pomiary elektryczne powinny wykonywać dwie osoby w tym, co najmniej jedna z uprawnieniami do wykonywania pomiarów,
- przed przystąpieniem do prac przeprowadzić instruktaż dla pracowników.

Przed przystąpieniem do prac związanych z realizacją, kierownik budowy zobowiązany jest do przeprowadzenia wizji placu budowy, wraz z przedstawicielem Energa – Operator S.A. Oddział w Gdańsku Rejon Dystrybucji Starogard Gdański, ul. Pelplińska 24, 83 – 200 Starogard Gdański, w celu określenia zagrożeń występujących podczas realizacji inwestycji.

- Na podstawie art. 21a ust. 3 Ustawy Prawo Budowlane z dnia 7 lipca 1994 r. (Dz. U. z 2000 r. Nr 106, poz. 1126, Nr 109, poz. 1157 i Nr 120, poz. 1268, z 2001 r. Nr 5, Nr 100, poz. 1085, Nr 110, poz. 1190, Nr 115, poz. 1229, Nr 129, poz. 1439 i Nr 154, poz. 1800 oraz z 2002 r. Nr 74, poz. 676) kierownik budowy zobowiązany jest do opracowania „PLANU BEZPIECZEŃSTWA I OCHRONY ZDROWIA”.



Istn. stacja transf. T-61053, "Jubichowska Pruszek" 44



57 Jstn. zloze Z3409444 - zmiana zmlowia



zobw. 100LT-00376) no obw. 400 LT-61053)



Inst. zięrze z3409445 - wymiana wkładki WT-001gf 80A w2 100A.

DECYZJA

Na podstawie art. 39 ust. 3 i 3a oraz art. 40 ust. 8 w związku z art. 19 ust. 2 pkt 3 ustawy z dnia 21 marca 1985 r. o drogach publicznych (tj. Dz. U. z 2023 r., poz. 645 z późn. zm.), § 1 ust. 1 rozporządzenia Rady Ministrów z dnia 01 czerwca 2004 r. w sprawie określenia warunków udzielania zezwoleń na zajęcie pasa drogowego (tj. Dz. U. z 2016 r., poz. 1264), § 1 Uchwały Nr 29/179/2011 Zarządu Powiatu Starogardzkiego z dnia 8 września 2011 r. w sprawie udzielenia upoważnień oraz pełnomocnictwa dla Pana Dariusza Kurzyńskiego – Dyrektora Powiatowego Zarządu Dróg w Starogardzie Gd. oraz art. 104 ustawy z dnia 14 czerwca 1960 r. – Kodeks postępowania administracyjnego (tj. Dz. U. z 2023 r., poz. 775 z późn. zm.) po rozpatrzeniu wniosku: Pana Grzegorza Dymerskiego prowadzącego działalność gospodarczą pod nazwą ELGREKO – Pracownia Projektowa, Grzegorz Dymerski, ul. Juranda ze Spychowa 17/22, 83 – 200 Starogard Gdański, działającego na mocy pełnomocnictwa w imieniu ENERGA – OPERATOR SA, ul. Marynarki Polskiej 130, 80 – 557 Gdańsk o wydanie zezwolenia na zlokalizowanie w pasie drogowym drogi powiatowej nr 2711G – ulica Lubichowska w miejscowości Starogard Gdański linii kablowej nn 0,4 kV dla zasilania lokalu w budynku wielorodzinnym

z e z w a l a m

na zlokalizowanie w pasie drogowym drogi powiatowej nr 2711G (działka nr 162 w obrębie ewidencyjnym 22 [0022], w jednostce ewidencyjnej gmina Starogard Gdański – M [221303_1]) – ulica Lubichowska w miejscowości Starogard Gdański linii kablowej nn 0,4 kV dla zasilania lokalu w budynku wielorodzinnym

przy zachowaniu następujących warunków:

1. Przed rozpoczęciem robót należy dokonać uzgodnienia z Gwarantem inwestycji, polegającej na przebudowie drogi powiatowej Nr 2711G na odcinku od ronda Łupaszki do skrzyżowania z Al. Niepodległości w Starogardzie Gdańskim tj. Przedsiębiorstwem Budowy Dróg S.A., ul. Pomorska 26A, 83 – 200 Starogard Gdański warunków udzielonej gwarancji, w taki sposób aby nie została utracona gwarancja, oraz żeby nie zostały naruszone warunki gwarancji na powyższe roboty. Należy również przed przystąpieniem do realizacji przedmiotowych robót uzyskać od udzielającego gwarancji przekazania terenu objętego gwarancją, w formie protokołu, w celu wykonania powyższych robót, a po ich zakończeniu należy uzyskać protokół odbioru. Protokoły należy dostarczyć zarządcy drogi w formie pisemnej.
2. Lokalizacja linii kablowej nie może zmniejszać stateczności i nośności podłoża oraz nawierzchni drogi.
3. Należy zachować wszelkie parametry zawarte w projekcie.
4. Wszelkie roboty w pasie drogowym należy realizować przy sprzyjających warunkach atmosferycznych tj. poza sezonem zimowym.
5. Inne szczegóły techniczne wykonawstwa określi zarządca drogi na etapie wydawania decyzji na zajęcie pasa drogowego.
6. Z wnioskiem o udzielenie zezwolenia na prowadzenie robót w pasie drogowym Inwestor winien wystąpić do zarządcy drogi po 30 dniach od chwili zgłoszenia budowy albo

wykonania robót budowlanych organowi administracji architektoniczno – budowlanej oraz na minimum 14 dni przed planowanym terminem rozpoczęcia robót.

Do wniosku należy dołączyć:

- **szczegółowy plan sytuacyjny w skali 1 : 1000 lub 1 : 500** z zaznaczeniem granic i podaniem wymiarów planowanej powierzchni zajęcia pasa drogowego;
- **ogólny plan orientacyjny w skali 1 : 10.000 lub 1 : 25.000** z zaznaczeniem zajmowanego odcinka pasa drogowego;
- **projekt organizacji ruchu na czas prowadzenia robót w pasie drogowym** zaopiniowany przez Komendę Powiatową Policji – Wydział Ruchu Drogowego i Powiatowy Zarząd Dróg w Starogardzie Gdańskim oraz zatwierdzony przez Wydział Komunikacji, Transportu i Dróg Starostwa Powiatowego w Starogardzie Gdańskim (opracowany zgodnie z rozporządzeniem Ministra Infrastruktury z dnia 23 września 2003 r. w sprawie szczegółowych warunków zarządzania ruchem na drogach oraz wykonywania nadzoru nad tym zarządzaniem – tj. Dz. U. z 2017 r., poz. 784);
- **uzgodniony przez zarządcę drogi egzemplarz projektu architektoniczno – budowlanego** urządzenia umieszczonego w pasie drogowym (do wglądu) wraz z uzgodnieniem;
- **oświadczenie o posiadaniu ważnego pozwolenia na budowę obiektu umieszczanego w pasie drogowym lub zgłoszeniu budowy lub prowadzonych robót właściwemu organowi administracji architektoniczno – budowlanej lub zamiarze budowy** przyłączy elektroenergetycznych, wodociągowych, kanalizacyjnych, gazowych, ciepłych i telekomunikacyjnych, dla których sporządzono plan sytuacyjny na kopii aktualnej mapy zasadniczej lub mapy jednostkowej przyjętej do państwowego zasobu geodezyjnego i kartograficznego;
- **harmonogram robót prowadzonych w pasie drogowym** – w przypadku etapowego prowadzenia robót.

UZASADNIENIE

Niniejsze zezwolenie traci ważność, jeżeli Inwestor w ciągu dwóch lat nie uzyska pozwolenia na budowę lub nie dokona zgłoszenia rozpoczęcia robót budowlanych. Zezwolenie nie stanowi pozwolenia na prowadzenie robót w pasie drogowym. Zezwolenie takie w formie decyzji administracyjnej zgodnie z przepisami rozporządzenia Rady Ministrów z dnia 1 czerwca 2004 r. w sprawie określenia warunków udzielania zezwoleń na zajęcie pasa drogowego (tj. Dz. U. z 2016 r., poz. 1264) należy uzyskać u zarządcy drogi. W zezwoleniu tym zostaną naliczone opłaty: za zajęcie pasa drogowego na czas prowadzenia robót i za umieszczenie w pasie drogowym urządzeń będących przedmiotem niniejszego zezwolenia. Wysokość stawek opłat ustaliła Uchwałą Nr XLIX/468/2023 Rada Powiatu Starogardzkiego z dnia 30 sierpnia 2023 r. w sprawie ustalenia wysokości stawek opłat za zajęcie pasa drogowego (Dz. Urz. Woj. Pom. z 2023 r., poz. 4226).

Zgodnie z art. 39 ust. 4 ustawy z dnia 21 marca 1985 r. o drogach publicznych - utrzymanie urządzeń obcych należy do ich posiadaczy. Natomiast zgodnie z art. 39 ust. 5 w/w ustawy jeżeli budowa, przebudowa lub remont drogi wymaga przełożenia tego urządzenia, koszt tego przełożenia ponosi jego właściciel.

Integralną część decyzji stanowi opieczetowany pieczęcią Powiatowego Zarządu Dróg w Starogardzie Gdańskim i zaopatrzony podpisem osoby upoważnionej 1 załącznik rysunkowy.

Zgodnie z postanowieniem art. 3 pkt 11, art. 32 ust. 4 pkt 2 i art. 33 ust. 2 ustawy Prawo budowlane niniejsza decyzja stanowi dla Inwestora prawo do dysponowania terenem drogi na cele budowlane, w zakresie wynikającym z uzgodnienia.

Pouczenie:

Przed rozpoczęciem robót budowlanych Inwestor jest zobowiązany do:

- 1) uzyskania pozwolenia na budowę lub zgłoszenia budowy albo wykonania robót budowlanych;
- 2) uzgodnienia z zarządcą drogi, przed uzyskaniem pozwolenia na budowę, projektu zagospodarowania działki lub terenu oraz projektu architektoniczno – budowlanego urządzenia;
- 3) uzyskania zezwolenia zarządcy drogi na zajęcie pasa drogowego, dotyczącego prowadzenia robót w pasie drogowym lub na umieszczenie w nim urządzenia.

Od niniejszej decyzji służy stronie odwołanie do Samorządowego Kolegium Odwoławczego Województwa Pomorskiego w Gdańsku za pośrednictwem Powiatowego Zarządu Dróg w Starogardzie Gdańskim w ciągu 14 dni od daty otrzymania.

Zezwolenie zwolnione z opłaty skarbowej na podstawie Części III ust. 44 kol. 4 pkt 9 załącznika do ustawy z dnia 16 listopada 2006 r. o opłacie skarbowej (tj. Dz. U. z 2023 r., poz. 2111).

Niezależnie od obowiązków organów administracji publicznej przewidzianych w ustawie z dnia 14 czerwca 1960 r. Kodeks postępowania administracyjnego (tj. Dz. U. z 2023 r., poz. 775 z późn. zm.) niniejszym realizuję obowiązek informacyjny, o którym mowa w art. 13 i 14 Rozporządzenia Parlamentu Europejskiego i Rady (UE) 2016/679 z dnia 27 kwietnia 2016 r. w sprawie ochrony osób fizycznych w związku z przetwarzaniem danych osobowych i w sprawie swobodnego przepływu takich danych oraz uchylenia dyrektywy 95/46/WE (ogólne rozporządzenie o ochronie danych, zwanym dalej: „RODO”). Informujemy o zasadach przetwarzania Pani/Pana danych osobowych oraz o przysługujących Pani/Panu uprawnieniach:

1. Administratorem danych osobowych jest Powiatowy Zarząd Dróg w Starogardzie Gdańskim, ul. Mickiewicza 9, 83 – 200 Starogard Gdański, pzdstg@pzdstg.pl, tel. 58 562 34 61.
2. Dane Inspektora Ochrony Danych: Jacek Kędzierski, e-mail: iod@pzdstg.pl.
3. Administrator danych osobowych może przetwarzać dane osobowe:
 - na podstawie art. 6 ust. 1 lit. a) RODO celem realizacji zadania, dla którego osoba fizyczna wyraziła zgodę,
 - na podstawie art. 6 ust. 1 lit. b) RODO celem wykonania umowy, której stroną jest osoba, której dane dotyczą, lub do podjęcia działań na żądanie osoby, której dane dotyczą, przed zawarciem umowy,
 - na podstawie art. 6 ust. 1 lit. c) RODO w związku z przepisami powszechnie obowiązującego prawa celem wypełnienia obowiązków prawnych ciążących na Administratorze,
 - na podstawie art. 6 ust. 1 lit. e) RODO celem wykonania zadania realizowanego w interesie publicznym lub w ramach sprawowania władzy publicznej powierzonej Administratorowi.
4. Odbiorcami Pani/Pana danych osobowych mogą być osoby fizyczne, osoby prawne, organy publiczne nieprowadzące konkretnego postępowania zgodnie z prawem Unii lub



państwa członkowskiego, jednostki i/lub inne podmioty, którym dane osobowe mogą być ujawniane. Odbiorcami danych mogą być np.: podmioty, z którymi Administrator zawarł umowy powierzenia przetwarzania danych osobowych, kancelarie prawne, biegli rewidenci, podmioty świadczącym usługi w zakresie dostarczania korespondencji, dostawcy usług, zwłaszcza teleinformatycznych.

5. Dane osobowe będą przechowywane przez okres niezbędny do realizacji celów określonych w pkt. 3, w szczególności:
 - od momentu wyrażenia zgody na przetwarzanie danych osobowych do czasu jej wycofania,
 - od momentu podjęcia działań na żądanie osoby, której dane dotyczą przed zawarciem umowy lub od czasu zawarcia umowy do czasu zakończenia czasu obowiązywania umowy oraz/lub przedawnienia roszczeń / zakończenia prowadzonych postępowań sądowych i/lub administracyjnych,
 - od momentu pozyskania danych do czasu wskazanego w przepisach powszechnie obowiązującego prawa oraz/lub,
 - od momentu pozyskania danych do momentu zrealizowania uprawnienia, o którym mowa w pkt. 5 poniżej.
6. W zakresie określonym w art. 15-22 RODO, przysługują Pani/Panu następujące uprawnienia:
 - prawo dostępu do danych osobowych, w tym prawo do uzyskania kopii tych danych,
 - prawo do żądania sprostowania (poprawiania) danych osobowych,
 - prawo do żądania usunięcia danych osobowych (tzw. prawo do bycia zapomnianym),
 - prawo do żądania ograniczenia przetwarzania danych osobowych,
 - prawo do przenoszenia danych,
 - prawo sprzeciwu wobec przetwarzania danych.

Wnioski o realizację uprawnień można składać w formie pisemnej: bezpośrednio w siedzibie Administratora / przesłać na adres siedziby Administratora / w formie elektronicznej na adres e-mail: iod@pzdsg.pl
7. W przypadku powzięcia informacji o niezgodnym z prawem przetwarzaniu przez Administratora Pani/Pana danych osobowych przysługuje Pani/Panu prawo wniesienia skargi do Prezesa Urzędu Ochrony Danych Osobowych.
8. W przypadku, gdy przetwarzanie danych osobowych odbywa się na podstawie zgody osoby na przetwarzanie danych osobowych (art. 6 ust.1 lit a RODO) przysługuje Pani/Panu prawo do wycofania tej zgody w dowolnym momencie. Cofnięcie to nie ma wpływu na zgodność przetwarzania, którego dokonano na podstawie zgody przed jej cofnięciem.
9. W sytuacji, gdy przetwarzanie danych osobowych odbywa się na podstawie zgody osoby, której dane dotyczą, podanie danych osobowych ma charakter dobrowolny. Podanie danych osobowych jest obowiązkowe w sytuacji, gdy przesłanką przetwarzania danych osobowych stanowi przepis prawa lub zawarta między stronami umowa.
10. W przypadku pozyskania danych osobowych z innych źródeł niż osoba, której dane dotyczą, Administrator pozyskuje je z publicznie dostępnych źródeł, m.in. ze stron internetowych, ogólnodostępnych rejestrów prowadzonych przez organy administracji publicznej (m.in. CEiDG, KRS), wizytówek, prasy oraz/lub od innych podmiotów udostępniających dane osobowe.
11. W przypadku pozyskania danych osobowych z innych źródeł niż osoba, której dane dotyczą, Administrator może przetwarzać m.in. takie dane jak: imię i nazwisko, adres zamieszkania/siedziby, adres e-mail, numer telefonu oraz/lub inne dane pozyskane przez Administratora.

12. W toku przetwarzania, dane nie będą przekazywane do państwa trzeciego.
13. Podane dane nie będą podstawą do zautomatyzowanego podejmowania decyzji, w tym nie będą podlegać profilowaniu.

Otrzymują:

1. **Pełnomocnik:**
Grzegorz Dymerski
ELGREKO – Pracownia Projektowa
Grzegorz Dymerski
ul. Juranda ze Spychowa 17/22, 83 – 200 Starogard Gdański
2. a/a

Z up. Zarząd Powiatu Starogardzkiego
Dariusz Kurzyński
DYREKTOR
Powiatowego Zarządu Dróg





58 562 38 91

biuro@pbdsa.pl



pbds-sa



www.pbdsa.pl

Starogard Gdański dnia 10.01.2024 r.

ELGREKO – Pracownia Projektowa
Grzegorz Dymerski
Ul. Juranda ze Spychowa 17/22
83-200 Starogard Gdański

Dotyczy: Uzgodnienia lokalizacji trasy budowy linii kablowej nN 0,4kV m. Starogard Gdański ul. Lubichowska – decyzja nr PZD.4206.199.2023.MCh.

Przedsiębiorstwo Budowy Dróg S.A. w Starogardzie Gdańskim, będący gwarantem przedmiotowego odcinka robót, wyraża zgodę na wykonanie zakresu robót zgodnie z wnioskiem, pod następującymi warunkami:

- pisemnie udzielić gwarancji na wykonanie odtworzeń nawierzchni wraz z podbudową w technologii analogicznej do istniejącej w pasie drogowym (okres gwarancji 36 miesięcy);
- zgłosić pisemnie rozpoczęcie robót w celu protokolarnego przekazania terenu;
- zgłosić pisemnie zakończenie robót w celu odbioru (do odbioru należy przygotować dokumentację odbiorową m.in. badania laboratoryjne zagęszczenia gruntu oraz podbudowy, zdjęcia robót rozbiórkowych i odtworzeniowych nawierzchni w pasie drogowym).

Niniejsza zgoda traci ważność w przypadku nie potwierdzenia przyjęcia ww. zobowiązań przez uprawnionego do reprezentowania przedstawiciela Inwestora.

Z poważaniem,
Prokurent

PROKURENT

Bożena Szczepilewska

Przedsiębiorstwo Budowy Dróg S.A

ul. Pomorska 26A, 83-200 Starogard Gdański
NIP: 592-18-13-172 REGON: 191448821
BDO: 000172227

KRS: 0000147141 Sąd Rejonowy Gdańsk-Północ
Kapitał zakładowy: 1 043 792 zł wniesiony w całości
Bank PEKAO S.A. 95 1240 1268 1111 0010 7555 0818



Starogard Gdański 19.10.2023

ELGREKO – Pracownia Projektowa
Ul. Juranda ze Spychowa 17/22
83-200 Starogard Gdański

TI /6946/10/2023

Zarząd Spółdzielni Mieszkaniowej „Kociewie” wyraża zgodę na lokalizację linii kablowej nN 0,4kV w gruncie dz. Nr 486/7 obr. 22 w Starogardzie Gdańskim i udziela czasowego prawa do dysponowania nieruchomością w celu wybudowania w/w pod następującymi warunkami:

1. Przed rozpoczęciem robót Inwestor zobowiązany będzie do zawarcia ze spółdzielnią umowy na odpłatne umieszczenie linii kablowej na terenie dz. Nr 486/7 obr. 22 w Starogardzie Gdańskim-M. Opłata z tego tytułu wynosić będzie 2000,00 zł netto + 23% VAT.
2. Wykonawca robót zobowiązany jest przed rozpoczęciem robót do zawarcia umowy na odpłatne zajęcie terenu na potrzeby budowlane wg stawek ustalonych przez Zarząd Spółdzielni Mieszkaniowej „Kociewie” w dniu 09.10.2014 r. tj:
 - a) za zajęcie dróg placów utwardzonych 15,00 zł/m² dziennie
 - b) za zajęcie chodników (ciągów pieszych) 10,00 zł/m² dziennie
 - c) za zajęcie pozostałego terenu 6,00 zł/m² dziennie
3. Przystąpienie do prac możliwe jest po pisemnym przekazaniu terenu wykonawcy.
4. Wszystkie roboty wykonywane na nieruchomościach SM „Kociewie” winny być zrealizowane w koordynacji z Działem Techniczno-Inwestycyjnym SM „Kociewie”.
5. Wykonawca na prace odtworzeniowe udzieli gwarancji na okres 36 miesięcy od daty protokolarnego odbioru terenu przez SM „Kociewie”
6. Załącznikiem do niniejszego uzgodnienia jest plan zagospodarowania terenu z uzgodnioną trasą przyłącza.

Do wiadomości:

1. AO III
 2. a/a
- JOx3

ZARZĄD
Spółdzielni Mieszkaniowej „KOCIEWIE”
w Starogardzie Gdańskim
Mieczysław Serocki *Przesław Przeciński*

